

**PÓS-GRADUAÇÃO
A DISTÂNCIA**



**MBA EM GESTÃO
DE PESSOAS E
LIDERANÇA**

UNISA
Universidade Santo Amaro

SUMÁRIO

A Pós-Graduação Unisa.....	3
Como você irá apreender na Pós-Graduação EAD	4
O curso.....	5
As unidades curriculares do curso	6
Perguntas frequentes.....	7

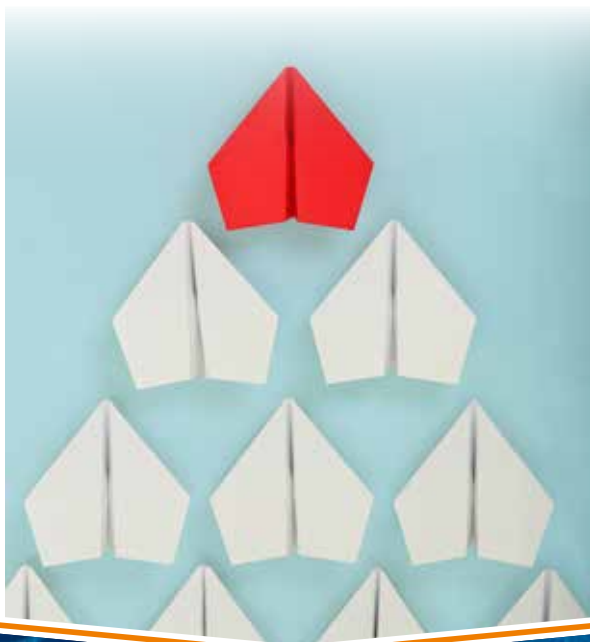

A PÓS-GRADUAÇÃO UNISA

Boas-vindas!

A Universidade Santo Amaro - Unisa é uma instituição de ensino com nota máxima no MEC e mais de 50 anos de tradição.

Na Pós-Graduação Lato Sensu, acreditamos que um curso deve ser prático e aplicado à realidade profissional. Assim, nossa metodologia de ensino é ativa e tem como foco as reais necessidades do mercado de trabalho e as demandas da sociedade atual.

Os alunos e alunas são protagonistas do processo de aprendizagem e vivenciam na prática o desenvolvimento das competências por meio de conteúdos e estratégias instrucionais relacionados às áreas do curso escolhido.



COMO VOCÊ IRÁ APREENDER NA PÓS-GRADUAÇÃO EAD

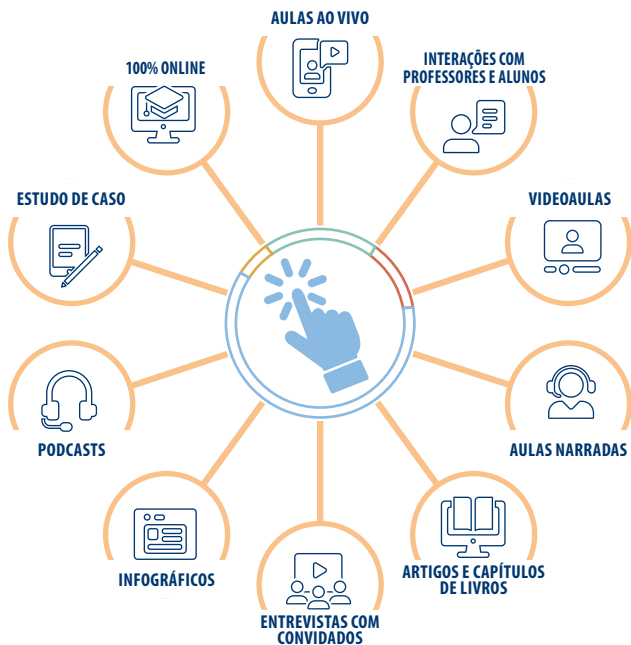

DIFERENCIAIS PARA IMPULSIONAR SUA CARREIRA:

- **Para o seu planejamento pessoal e profissional:**
Unidade Curricular Design Your Life
- **Certificações intermediárias:**
Certificado universitário como Curso de Extensão ao término e aprovação de cada unidade curricular.
- **Formação em 6 ou até 12 meses:**
Ao concluir e obter aprovação todas as unidades curriculares, poderá solicitar o certificado de conclusão de curso de Pós-Graduação Lato Sensu.



MBA EM GESTÃO DE PESSOAS E LIDERANÇA

O intuito do MBA em Gestão de Pessoas e Liderança é proporcionar conhecimentos específicos referentes à liderança, com uso de conceitos e ferramentas atualizadas e aplicabilidade prática, visando a conquista do desempenho superior de equipes e organizações, desenvolvimento de sistemas e processos inovadores para uma liderança de alta performance.



Carga horária: 360h



Duração: 6 até 12 meses

PARA QUEM É O CURSO

Profissionais que atuam como líderes ou buscam assumir cargos de liderança nas mais diversas organizações (serviços, varejo e indústria); Líderes que desejam se aprofundar em conceitos e atualizar nas ferramentas de gestão; Empresários e consultores que buscam desenvolver competências para aplicar a gestão estratégica de pessoas, assim como alunos com formação em todas as áreas do conhecimento.

REQUISITOS

Ter curso superior completo, com comprovação de diploma ou certificado de conclusão da graduação.

AS UNIDADES CURRICULARES DO CURSO

DESIGN YOUR LIFE

- Século XXI a nova realidade
- Variáveis das competências de sucesso
- Técnicas do bem-viver
- Ferramentas de roteirização de vida

COACHING NA GESTÃO

- Fundamentos de coaching na gestão
- Líder coach
- Coaching para o desenvolvimento de equipes de alta performance
- Coaching e Programação Neurolinguística (PNL)

CULTURA ORGANIZACIONAL E INOVAÇÃO

- Cultura, sociedade e as organizações
- Cultura e clima organizacional
- Mudança e desenvolvimento organizacional
- Cultura organizacional inovadora

GESTÃO DO CONHECIMENTO ORGANIZACIONAL

- Sociedade e economia do conhecimento
- Criatividade e inovação na gestão do conhecimento
- Inteligência competitiva e o processo de tomada de decisão
- Gestão do capital intelectual e governança da informação

GOVERNANÇA, RISCOS E COMPLIANCE

- Governança corporativa
- Governança e *compliance*
- Governança e riscos
- Governança corporativa e responsabilidade social corporativa

LIDERANÇA E GESTÃO DE PESSOAS

- Liderança
- Fundamentos do processo de atração e retenção de talentos
- Equipes de alta performance
- Habilidades socioemocionais

PERGUNTAS FREQUENTES

DE QUE FORMA POSSO CONCLUIR O CURSO EM 6 MESES?

Essa Pós-Graduação EAD Unisa possui uma carga horária total de 360 horas*, contemplando seis unidades curriculares. Desta forma, conforme a sua dedicação, cada unidade curricular poderá ser concluída durante o período de um mês, por isso há a oportunidade de conclusão do curso em 6 meses. Caso necessite de um período mais extenso em sua rotina de estudos, há a flexibilidade para concluir em até 12 meses.

ESSA PÓS-GRADUAÇÃO EAD POSSUI TCC?

Nesse curso, não há TCC na grade curricular. Para cada unidade curricular, a avaliação consiste em metodologia ativa com a aplicação de estudo de caso. Assim, é necessário realizar a entrega de uma atividade avaliativa a cada unidade curricular.

A PÓS-GRADUAÇÃO EAD TEM AULAS PRESENCIAIS?

Não. Nessa Pós-Graduação EAD todo o conteúdo está disponível online, inclusive as atividades avaliativas.

OS CURSOS DE PÓS-GRADUAÇÃO UNISA SÃO RECONHECIDOS PELO MEC?

Sim. A Unisa é recredenciada pelo MEC com nota máxima, 5. Desta forma, possui autonomia para criar cursos de Pós-Graduação Lato Sensu.

DIPLOMA OU CERTIFICAÇÃO: AFINAL, O QUE A PÓS OFERECE?

A Pós-Graduação EAD da Unisa é a chamada lato sensu e compreende os cursos de especialização e MBA. Ao concluir o curso, o aluno recebe um certificado emitido pela própria Universidade. É importante citar que essa emissão do certificado de conclusão de Pós-Graduação lato sensu deve ser feita obrigatoriamente pela própria instituição de ensino. Para que isso aconteça, é preciso que a mesma seja credenciada no MEC. A solicitação do certificado pode ocorrer quando o aluno finalizar o curso. O procedimento é feito mediante a abertura de protocolo pelo portal, realizada pelo próprio aluno.

QUEM TEM CONCLUÍDA UMA GRADUAÇÃO TECNOLÓGICA PODE SE MATRICULAR NA PÓS-GRADUAÇÃO?

Sim, a graduação tecnológica é uma formação em nível superior como qualquer outra, assim como bacharelado e licenciatura.



UNISA

Universidade Santo Amaro

www.unisa.br | 11 2141-8555 

    @unisaoficial